

MANUAL DO BENEFICIÁRIO



Ambulatorial RD

Ideal para você que visa a sua saúde e a do seu bolso.

Seja bem-vindo

A Unimed Sul Capixaba visando à qualidade dos serviços prestados e a melhoria no seu atendimento apresenta seu novo produto: o Ambulatorial RD, direcionado para empresas do setor de comércio e serviços.

Essa novidade tem atendimento priorizado nos Recursos Próprios da Unimed Sul Capixaba nas unidades: Hospital Materno-Infantil, Centro de Especialidades Unimed (CEU), Unimed Diagnóstico e Laboratório Unimed.

São diversas especialidades médicas e equipe multidisciplinar completa para cuidar de você!



Conheça seu Plano

Para melhor utilização do seu plano, é importante que conheça as características desse produto, assim fica mais fácil para usar sempre que precisar.

- Tipo de Contratação: Coletivo Empresarial
- Segmentação: Ambulatorial
- Abrangência: Regional
- Rede de Atendimento
 - Rede Médica: Recursos Próprios (CEU)*
 - Rede Prestadora: Recursos próprios (Laboratório Unimed, Unimed Diagnóstico, Maternidade e Pronto Atendimento e Hospital Unimed.)

** Caso o Centro de Especialidades Unimed (CEU) não ofereça alguma especialidade médica o atendimento estará liberado na rede médica credenciada.*





ATENDIMENTOS DE URGÊNCIA E EMERGÊNCIA

Cachoeiro de Itapemirim: Maternidade e Pronto Atendimento Unimed

Demais municípios: Rede Prestadora

Urgência é um evento resultante de acidente pessoal ou complicações graves da saúde.

Emergência é o evento que implica no risco imediato de morte ou de lesões irreparáveis para o paciente.

CONSULTAS COM MÉDICOS ESPECIALISTAS NO CENTRO DE ESPECIALIDADES (CEU)



São várias especialidades médicas. Acesse o nosso site ou **clique aqui** para conferir todas as especialidades oferecidas e a relação de médicos que atendem no CEU.

O agendamento pode ser feito por diferentes canais:



Site: www.unimedsulcapixaba.coop.br



Aplicativo Cliente Unimed:

disponível nas lojas de aplicativos



Telefone: (28) 2101-6255



Com a Isa pelo WhatsApp: (28) 2101-6255



CONSULTAS COM OUTRAS ESPECIALIDADES

Busque atendimento direto nos consultórios para as especialidades que não estão disponíveis no CEU.

A relação de especialidades disponíveis apenas em consultórios você encontra em nosso site ou **clicando aqui**.

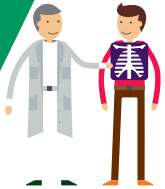

REDE PRESTADORA

Confira a nossa rede de prestadores e encontre a mais próxima de você, caso precise de atendimento fora dos nossos Recursos Próprios:

- **Nurse Care Soluções em Saúde**

Acupuntura e atendimento multidisciplinar

Rua Moreira, 400, Coronel Borges, Cachoeiro de Itapemirim
(28) 99974-3704

- **Resende Odontologia**

Atendimento Buco-maxilo-facial

Av. Francisco Lacerda de Aguiar, Ed. Pasteur, 22, Sobreloja -
Centro, Cachoeiro de Itapemirim
(28) 3028-5616 / (28) 99925-8906

- **Ib Saúde**

Atendimento Multidisciplinar

Rua Doutor Jairo de Mattos Pereira, 12, Santo Antônio,
Cachoeiro de Itapemirim
(28) 2101-6255

O 1º agendamento com a equipe multidisciplinar é realizado pela Unimed

- **Cintilocenter**

Cintilografia

Rua Mário Imperial, 39, Ferroviários, Cachoeiro de Itapemirim
(28) 3522-8361 / (28) 99904-1644

- **Radial Diagnóstico por Imagem**

Densitometria

Av. Jones Dos Santos Neves, 1372, Perim Center, Caiçara,
Cachoeiro de Itapemirim
(28) 3522-1493 / (28) 3028-0201

- **Cemes Centro Medico Especializado**

Clínica Oftalmológica para Exames Complementares e
Cirurgias Oftalmológicas

Rua Dr. José Paes Barreto, 10 A 12, - Centro Ed. Cemes,
Cachoeiro de Itapemirim
(28) 3522-3799



REDE PRESTADORA

- **Flexus Fisioterapia**

Fisioterapia

Rua Marechal Mascarenhas de Moraes, 74, Santo Antônio,
Cachoeiro de Itapemirim

(28) 3522-5160 / (28) 9986-4839

- **Hospital São Vicente de Paulo**

Rua José Giestas, 63, Centro, Afonso Cláudio

(27) 3735-1699 / (27) 3735-1969

- **Casa Caridade São José**

Av. Dr. Olívio Correa Pedrosa, 262, Centro, Alegre

(28) 3552-1311

- **Hospital Unimed**

Rodovia Engenheiro Fabiano Vivacqua, 1329, Tijuca, Cachoeiro
de Itapemirim

(28) 2101-4200

- **Maternidade e Pronto Atendimento Unimed**

Pça. Dr. Gilberto Machado, 07, Centro, Cachoeiro de Itapemirim

(28) 2101-4290

- **Santa Casa de Guaçuí**

Rua Dr. Nilton Gomes de Figueiredo, 07, Quincas Machado,
Guaçuí

(28) 3553-0479 / (28) 3553-0492

- **Hospital Evangélico Litoral Sul**

Av. Cristiano Dias Lopes Filho, s/n, Centro, Itapemirim

(28) 2145-1000

- **Santa Casa de Iúna**

Av. Presidente Tancredo Neves, 381, Niterói, Iúna

(28) 3545-1213

- **Hospital Apóstolo Pedro**

Rua Colina Arariboia, s/n, Centro, Mimoso do Sul

(28) 3555-1566



REDE PRESTADORA

- **Hospital Padre Máximo**

Av. Lorenzo Zandonade, 880, Vila Betânea, Venda Nova do Imigrante
(28) 3546-1131

- **Laboratório Unimed – Unidade no Centro**

Pça. Dr. Gilberto Machado, 07, Centro, Cachoeiro de Itapemirim
(Maternidade e Pronto Atendimento Unimed)
(28) 2101-4230

- **Laboratório Unimed – Unidade no Perim Center**

Av. Jones Dos Santos Neves, 1372, Perim Center, Cachoeiro De Itapemirim (anexo à Clínica Radial)
(28) 2101-4298

- **Laboratório Unimed – Unidade em Castelo**

Rua Frei Manoel, Lj 1 e 2, Centro, Castelo
(28) 3542-2800

- **Laboratório Unimed – Unidade em Iconha**

Av. Padre Roque Valiati Baptista, 92, Centro, Iconha
(em frente a Polícia Militar)
(28) 3537-2328

- **INNC Instituto de Neurologia**

Polissonografia
Rua Albano Custódio, 47, Gilberto Machado, Cachoeiro de Itapemirim
(28) 3015-1700 / (28) 3521-9992

- **Unimed Diagnóstico – Unidade no Centro**

Radiologia e Diagnóstico por Imagem
Pça. Dr. Gilberto Machado, 07, Centro, Cachoeiro de Itapemirim
(Maternidade e Pronto Atendimento Unimed)
(28) 2101-4290



REDE PRESTADORA

- **Unimed Diagnóstico – Unidade no Hospital**

Radiologia e Diagnóstico por Imagem

Rodovia Engenheiro Fabiano Vivacqua, 1329, Tijuca, Cachoeiro de Itapemirim

(28) 2101-4200

- **Unimed Diagnóstico – Unidade em Venda Nova**

Radiologia e Diagnóstico por Imagem

Av. Lorenzo Zandonade, 880, Sl 103, Vila Betânea, Venda Nova do Imigrante (anexo ao Hospital Padre Máximo)

(28) 3546-1722

- **Santa Rosa Centro de Imagem**

Raio-x Contrastado

Av. Pinheiro Júnior, 176, Ed. Santa Rosa, Ibitiquara, Cachoeiro de Itapemirim

(28) 3522-5033 / (28) 3522-5529

- **Azevedo & Solino Ltda Me**

Clínica de Radiologia Odontológica

Rua João de Deus Madureira, 33, Recanto, Cachoeiro de Itapemirim

(28) 3522-5645 / (28) 99975-0658





REDE PRÓPRIA UNIMED

Os clientes de Castelo, Iconha e Venda Nova do Imigrante devem buscar atendimento nos Recursos Próprios da Unimed Sul Capixaba existentes em seu município.

- **Unidade de Atendimento em Castelo**

Rua Frei Manoel, Lj 1 e 2, Centro, Castelo
(28) 3542-2800

- **Unidade de Atendimento em Iconha**

Av. Padre Roque Valiati Baptista, 92, Centro, Iconha
(em frente a Polícia Militar)
(28) 3537-2328

- **Unimed Diagnóstico - Unidade em Venda Nova**

Radiologia e Diagnóstico por Imagem
Av. Lorenzo Zandonade, 880, Sl 103, Vila Betânea, Venda Nova
do Imigrante (anexo ao Hospital Padre Máximo)
(28) 3546-1722

